INDRE MISSION VIBORG

Hans Tausens Hus

Indre Mission

JULI - DECEMBER 2021

INDHOLD

Side		
3	•	Faste programpunkter
		Program
4	•	Fællesskabets uge 2021
5	•	Juli
6	•	August
8	•	September
10	•	Oktober
12	•	November
14	•	December
		Information
16	•	Arbejdsgrene Information
19	•	Hvem er hvem?
20	•	Bestyrelsen & IMU-bestyrelsen
20	•	Gå på gaden med IMU
21	•	Yderligere information
22	•	Anmeldelse
22	•	Sommeren 2021
23	•	Kærlighed er ....

Indre Mission

INDRE MISSION

Indre Mission er en landsdækkende folkekirkelig forening, som blev stiftet i 1861 af præster og lægfolk.

Foreningens vision er, at budskabet om kristendommens hovedperson, Jesus Kristus, skal spredes over alt i det danske samfund og til alle aldersgrupper.

Hver uge mødes ung og gammel, barn og voksen til forskellige arrangementer i de lokale foreninger - f.eks. legestue, juniorklub, teenklub, ungdomsmøde, familiemøde, fællesmøde, studiegruppe, ældremøde etc. Arrangementerne afholdes typisk i Indre Missions egne huse kaldet missionshuse.

Helt centralt for alle arrangementer er fællesskabet om Bibelens ord og fællesskabet med hinanden. Ønsker du yderligere information om Indre Mission, kan du klikke ind på www.indremission.dk.

Du er altid velkommen til vore aktiviteter, som fremgår af dette program. Har du spørgsmål, er du velkommen til at tage kontakt til os. På side 16-19 finder du kontaktoplysninger på kontaktpersonerne for de enkelte arbejdsgrene.

Med venlig hilsen
Bestyrelsen for Indre Mission Viborg.

FAST UGEPROGRAM

Her er et overblik over, hvordan det faste ugeprogram er i Hans Tausens Hus. Du kan se programmer for de enkelte aktiviteter på de næste sider samt læse yderligere information fra side 16.

Tirsdag

IM Samfund

Hver tirsdag er der samfundsmøde kl. 19.30 - 21.30, med mindre andet er anført.

Onsdag

Legestue

Hver onsdag er der legestue kl. 16.30 - 17.45

Børneklub

Hver onsdag er der børneklub kl. 16.30 - 17.45

Junior- / Teenklub

Hver onsdag er der klub kl. 19.00 – 21.00

Eftermiddagsmøder

Se datoer i samfundsprogrammet

Torsdag

IMU

Hver torsdag er der IMU kl. 19.30, med mindre andet er anført.

Gospel-kids

Hver torsdag er der Gospel-kids kl. 16.30, med mindre andet er anført.

FÆLLESSKABETS UGE 2021

" Jesus i min hverdag "

Tirsdag d. 21. - 23. September

Fællesskabets uge er tre sammenhængende dage, hvor vi søger at blive opbygget åndeligt i vores fællesskab. Vi ønsker at mærke og kende vores fællesskab, bl.a. ved at bede, lytte til forkyndelse og dele tro og liv. Til at forkynde får vi besøg af Jens Jensen fra Norge.

Tirsdag d. 21. Fællesmøde kl. 19.30
"Jesusglæde" v. Jens Jensen, Norge
Bedemøde kl. 19.00

Onsdag d. 22. Fællesmøde med fællesspisning 17.30
"Fornyelse i troen " v. Jens Jensen, Norge

Medbring mad til det store ta'selv bord.
Ved mødet deltager Gospel-Kids Viborg, og under Jens Jensens tale vil der være børneprogram ved fritidsansat Frans Thusholt fra Herning.
Aftenen afsluttes kl. 20.00

Torsdag d. 23. Fællesmøde kl.19.30
"Fastholdelse i troen" v. Jens Jensen
Mulighed for lovsang
Bedemøde kl. 19.00

Der vil være morgenandagt og bøn d. 22. og 23. i Hans Tausens Hus.

Mulighed for gademission sammen med medarbejdere fra SnakTro og Jim Pfrogner i løbet af dagene 21. - 23.

JULI

Første Johannesbrev 3, 18
Kære børn, lad os ikke elske med ord eller tunge,
men i gerning og sandhed.

INDRE MISSIONS SAMFUND

Tirs d. 6. **Bibelkreds i hjemmene**

Tirs d. 13. **Sommerarrangement**
kl. 19.00
Vi mødes kl. 19 ved Hans Tausens Hus, hvor vi fælles kører til Naturskolen ved Undallslund, Kapt. Undalls Vej 1, 8800 Viborg.

Her kan vi se gederne og hønsene, og man kan gå en tur i skoven. Man medbringer selv kaffe og brød, og dette kan nydes ved Naturskolen.

Tirs d. 20. **Sommerarrangement**
kl. 19.00
Vi mødes ved Hans Tausens Hus kl. 19 og kører fælles til Niels Bugges Kro. Der er mulighed for at gå en tur i skoven, lege på lege-pladsen og nyde sin medbragte aftenskaffe.

Tirs d. 27. **Haderup Bibelcamping**
Vi bakker op om Haderup Bibelcamping, der er fra den 24. juli - 31. juli

INDRE MISSIONS SAMFUND

AUGUST

Romerbrevet 6, 11
Sådan skal også I se på jer selv: I er døde for synden,
men levende for Gud i Kristus Jesus.

INDRE MISSIONS SAMFUND

Tirs d. 3. **Bibelkreds i hjemmene**

Ons d. 4. **Frokostmøde**
kl. 13.00 *kl. 13-16 frokostmøde m. hygge, samvær og andagt v. Ingelise Benner*
Tilmelding og yderligere information om pris Gerda Jespersen tlf 2146 8780

Tirs d. 10. **Tirsdagsmøde**
kl. 19.30 *"Stedet hvor Gud viser sig, og hvor Gud ser" v. Mathias Mogensen Brosbøl, fritidsforkynder, Videbæk*
Bedemøde kl. 19.00

Tirs d. 17. **Familiemøde**
kl. 17.30 *" Dåb" v. Karen Markussen, Konsulent i DFS.*
Medbring mad til det store ta' selv bord.

Tirs d. 24. **Bibelundervisning**
kl. 19.30 *" Jeremias, profet i en tid, som ligner vores" v. Carsten Dalsgaard Hansen, forstander på Hellig Kors Kloster, Lem*

Tirs d. 31. **Fællesmøde med IMU**
kl. 19.30 *" Bibelen er også Guds ord" v. Robert Bladt, forstander på Børkop Højskole*
Indsamling til IMB.

INDRE MISSIONS SAMFUND

IMU

Tors d. 5. **Opstart**
kl. 19.30 *Første IMU efter sommerferien - ryste sammen*

Tors d. 12. **Jim Pfrogner**
kl. 19.30 *"Hvem er Jim? Og hvad kan han lære os om fællesskab?*

Tors d. 19. **Jim Pfrogner**
kl. 19.30 *Jim kommer igen og fortsætter dér, hvor vi slap!*

Tors d. 26. **Alternativ aften**
kl. 19.30 *Nærmere info følger*

Tirs d. 31. **Fællesmøde med IM**
kl. 19.30 *Robert Bladt*

IMU

JUNIOR/TEEN

Grundet coronasituationen er programmet for junior/teen klubben noget usikkert. Send en SMS til Søren på 6172 1568, hvis du gerne vil vide, hvor og hvornår vi mødes.

BØRNEKLUB

Ons d. 11. Brylluppet i Kana

Ons d. 18. Ingen børneklub
Ingen børneklub pga. familiemøde tirsdag

Ons d. 25. Den blinde Bartimæus
Generalforsamling

LEGESTUE

Ons d. 11. Legestue

Ons d. 18. Ingen legestue
Ingen legestue pga. familiemøde tirsdag

Ons d. 25. Legestue
Generalforsamling

GOSPEL-KIDS

Tors d. 19. Gospel-Kids
kl. 16.30 *Opstart*

Tors d. 26. Gospel-Kids
kl. 16.30 .

SEPTEMBER

Første Korintherbrev 15, 10a
Men af Guds nåde er jeg, hvad jeg er,
og hans nåde imod mig har ikke været forgæves;

INDRE MISSIONS SAMFUND

Tirs d. 7. **Bibelkreds i hjemmene**

Ons d. 8. **Eftermiddagsmøde**
kl. 14.30 *v. fritidsforkynder Kurt Nielsen, Holstebro*

Tirs d. 14. **Fødselsdagsfest**
kl. 19.30 *Fødselsdagsfest for Indre Mission Danmark. "10 vigtige spørgsmål i dit liv" v. Henrik Dideriksen, Skive.*

Indsamling af gave til Indre Mission Danmark.

Bedemøde kl. 19.00

Lør d. 18. **Arbejdsdag**
Læs mere nedenfor

Fællesskabets uge
"Jesus i min hverdag"
Se mere side 5

Tirs d. 21. **Fællesmøde**
kl. 19.30 *"Jesusglæde" v. Jens Jensen, Norge.*

Bedemøde kl. 19.00

Ons d. 22. **Fællesmøde m. spisning**
kl. 17.30 *"Fornyelse i troen" v. Jens Jensen, Norge.*

Medbring mad til det store ta' selv bord.

Tors d. 23. **Fællesmøde**
kl. 19.30 *"Fastholdelse i troen" v. Jens Jensen, Norge.*

Tirs d. 28. **Tirsdagsmøde**
kl. 19.30 *"Glæd jer altid i Herren, Fil 4,4-7" v. Peter Kofoed Herbst, frimenighedspræst i Kronjyllands Frimenighed, Randers.*

IMU

Tors d. 2. **Intro til bibelstudie**
kl. 19.30 *Vi starter op på bibelstudie grupper i HTH*

Fre d. 3. **Gadetro-aften**
kl. 19.30 *Besøg af Gadetro, bagefter går vi på gågaden*

Tors d. 9. **Bibelstudiegrupper**
kl. 19.30 *Vi mødes i vores bibelstudie-grupper*

Tors d. 16. **Peter Rask**
kl. 19.30

d. 21 - 23 **Fællesskabets uge**
Se samfundsprogrammet.

Tors d. 30. **Thomas Sørensen**
kl. 19.30 *Røveren på korset*

JUNIOR/TEEN

Grundet coronasituationen er programmet for junior/teen klubben noget usikkert. Send en SMS til Søren på 6172 1568, hvis du gerne vil vide, hvor og hvornår vi mødes.

BØRNEKLUB

Ons d. 1. **Opvækkelsen af enkens søn**

Ons d. 8. **Helliget blive dit navn**

Ons d. 15. **Komme dit rige**

Ons d. 22 **Ingen børneklub**
pga. Fællesskabets uge

Ons d. 29. **Ske din vilje**

LEGESTUE

Ons d. 1. **Legestue**

Ons d. 8. **Legestue**

Ons d. 15. **Legestue**

Ons d. 22 **Ingen legestue**
pga. Fællesskabets uge

Ons d. 29. **Legestue**

GOSPEL-KIDS

Tors d. 2. **Gospel-Kids**
kl. 16.30

Tors d. 9. **Gospel-Kids**
kl. 16.30

Tors d. 16. **Gospel-Kids**
kl. 16.30

Ons d. 22. **Gospel-Kids**
kl. 16.30 *Optræde i HTH*

Tors d. 23. **Fri**
kl. 16.30

Tors d. 30. **Gospel-Kids**
kl. 16.30

Arbejdsdag

Lørdag d. 18. september 2021 9.00-16.00

Reserver datoen nu. Vi holder en arbejdsdag, hvor vi sammen skal vedligeholde vores missionshus. Der vil være opgaver for alle. Se særskilt information omkring dagens program, tilmelding mm.

Mvh. husudvalget.

OKTOBER

Galaterbrevet 6, 2
Bær hinandens byrder, således opfylder I Kristi lov.

INDRE MISSIONS SAMFUND

Tirs d. 5. **Bibelkreds i hjemmene**

Ons d. 6. **Eftermiddagsmøde**
kl. 14.30 *v. pastor Per Lausdahl Rasmussen, Fandrup*

Tors d. 14. **Fællesmøde**
kl. 19.30 *Bibeltime ved IMU - oplæg og samtale ved bordene*
Bedemøde kl. 19.00

Tirs d. 19. **Bibelundervisning**
kl. 19.30 *"DERFOR ...!"*
v/ Heri Elttør, Aulum

Tirs d. 26. **Bibelundervisning**
kl. 19.30 *" Storhed, fald og tilgivelse i Kong Davids liv" v/ Flemming Harpøth Møller, sognepræst i Videbæk..*
Indsamling til DBI

Lør d. 30. **Kvindedag**
Se særskilt info.

IMU

Tors d. 7. **Bibelstudiegupper**
kl. 19.30 *Vi mødes i vores bibelstudie-grupper*

Tors d. 14. **Fællesmøde med IM**
kl. 19.30 *Bibelstudie*

Tors d. 21. **Efterårsferie**
Ingen IMU

Tors d. 28. **Jakob Nielsen**
Kl. 19.30 *"Er du klar?" - Lignelsen om de ti brudepiger*

JUNIOR/TEEN

Grundet coronasituationen er programmet for junior/teen klubben noget usikkert. Send en SMS til Søren på 6172 1568, hvis du gerne vil vide, hvor og hvornår vi mødes.

BØRNEKLUB

Ons d. 6. Giv os i dag

Ons d. 13. Forlad os vor skyld

Ons d. 20. Efterårsferie
Ingen børneklub i dag.

Ons d. 27. For dit er riget, magten og æren

BØRNEKLUB

LEGESTUE

Ons d. 6. Legestue

Ons d. 13. Legestue

Ons d. 20. Efterårsferie
Ingen legestue i dag.

Ons d. 27. Legestue

LEGESTUE

GOSPEL-KIDS

Tors d. 7. Gospel-Kids

Tors d. 14. Gospel-Kids

Tors d. 21. Efterårsferie
Ingen Gospel-Kids i dag.

Tors d. 28. Gospel-Kids

GOSPEL-KIDS

NOVEMBER

Johannes' Åbenbaring 7, 10
De råbte med høj røst: Frelsen kommer fra vor Gud,
som sidder på tronen, og fra Lammet.

INDRE MISSIONS SAMFUND

Tirs d. 2. **Bibelkreds i hjemmene**

Ons d. 3. **Eftermiddagsmøde**
kl. 14.30 *v. fritidsforkynder Anne Marie Najbjerg, Kjellerup*

Tirs d. 9. **Tirsdagsmøde**
kl. 19.30 *"Det bittersøde kristenliv, Hebræerne 12"*
v/ Carsten Riis Jensen, sognepræst samt bestyrelsesmedlem i KLF
Bedemøde kl. 19.00

Tirs d. 16. **Tirsdagsmøde**
kl. 19.30 *Tale v. Simon Nielsen, missionær og evangelist i Indre Mission, Hvide Sande*

Tirs d. 23. **Adventsfest**
kl. 19.30 *" Med Jesus ombord" v. Elisabeth Holdesen, konsulent i DFS og Gospel-Kids*

Tirs d. 30. **Bibelundervisning**
kl. 19.30 *Tale v. Erik E.Dahl Hansen cand.teol. og samfundskonsulent Middelfart.*

IMU

Tors d. 4. **Bibelstudie**
kl. 19.30 *Vi mødes i vores bibelstudie-grupper*

Tors d. 11. **Alternativ aften**
kl. 19.30 *Nærmere info følger*

Tors d. 18. **Michael Nygaard**
kl. 19.30

Tors d. 25. **Julehygge**
kl. 19.30 *Nærmere info følger*

JUNIOR/TEEN

Grundet coronasituationen er programmet for junior/teen klubben noget usikkert. Send en SMS til Søren på 6172 1568, hvis du gerne vil vide, hvor og hvornår vi mødes.

BØRNEKLUB

Ons d. 3. **Allehelgensdag: Himlen**

Ons d. 10. **Gud skaber verden**

Ons d. 17. **Skabelsen af mennesket**

Ons d. 24. **Ingen børneklub**
Ingen klub pga. familiemøde tirsdag

BØRNEKLUB

LEGESTUE

Ons d. 3. **Legestue**

Ons d. 10. **Legestue**

Ons d. 17. **Legestue**

Ons d. 24. **Ingen legestue**
Ingen legestue pga. familiemøde tirsdag

LEGESTUE

GOSPEL-KIDS

Tors d. 4. **Gospel-Kids**

Lør d. 6. **Gospel-Kids-dag**
I Bjerringbro for 0. - 6. klasse

Tors d. 11. **Gospel-Kids**
kl. 16.30

Tors d. 18. **Gospel-Kids**
kl. 16.30

Tors d. 25. **Gospel-Kids**
kl. 16.30

GOSPEL-KIDS

DECEMBER

Esajas' Bog 42, 1
Se min tjener, ham støtter jeg, min udvalgte, i ham har jeg fundet velbehag.
Jeg lader min ånd komme over ham, og han skal bringe ret til folkene.

INDRE MISSIONS SAMFUND

Tirs d. 7. **Bibelkreds i hjemmene**

Ons d. 8. *kl. 14.30* **Eftermiddagsmøde**
Missionær Villy Sørensen Hammel

Tirs d. 14. *kl. 17.30* **Julehygge**
Julehygge med spisning á 50 kr. pr. kuvert, børn under 12 år gratis. Medbring lotterigevinster. Andagt v. Maria Pfrogner.

Ons d. 29. *kl. 14.00* **Julefest**
Julefest ved Hanne og Frede Møller, Viborg

Ons d. 29. *kl. 19.00* **Julefest**
v. Karsten H. S. Nielsen, Fritidsansat i DFS, Videbæk

IMU

Tors d. 2. *kl. 19.30* **Bibelstudiegrupper**
Vi mødes i vores bibelstudie-grupper

Tors d. 9. *kl. 19.30* **Sebastian Schoop**
Mig og min ikke-kristne ven

Tors d. 16. *kl. 19.30* **Juleafslutning**
Mere info følger

Ons d. 29. *kl. 19.00* **Julefest**
Se samfundsprogrammet.

JUNIOR/TEEN

Grundet coronasituationen er programmet for junior/teen klubben noget usikkert. Send en SMS til Søren på 6172 1568, hvis du gerne vil vide, hvor og hvornår vi mødes.

BØRNEKLUB

Ons d. 1. **Advent - at vente på Jesus**

Ons d. 8. **Gabriel på besøg hos Maria**

Tirs d. 14. *kl. 17.30* **Julehygge** *Se samfundsprogrammet.*

Ons d. 15. **Ingen børneklub**

Ons d. 29. *kl. 19.00* **Julefest** *Se samfundsprogrammet.*

BØRNEKLUB

LEGESTUE

Ons d. 1. **Legestue**

Ons d. 8. **Legestue**

Tirs d. 14. *kl. 17.30* **Julehygge** *Se samfundsprogrammet.*

Ons d. 15. **Ingen legestue**

Ons d. 29. *kl. 19.00* **Julefest** *Se samfundsprogrammet.*

LEGESTUE

GOSPEL-KIDS

Tors d. 2. *kl. 16.30* **Gospel-Kids**

Tors d. 9. *kl. 16.30* **Gospel-Kids** *Afslutning*

Tors d. 16. *kl. 16.30* **Gospel-Kids** *Afslutning*

GOSPEL-KIDS

IM SAMFUND

I Indre Missions samfund (IM) er det ikke en bestemt aldersgruppe, der samles, for møderne er for alle uanset alder. Vi forsøger at ramme den brede målgruppe med et varierende program. Alle arrangementer har til formål at forkynde Bibelens budskab om Jesus Kristus.

Vi mødes hver tirsdag fra kl. 19.30 - ca. 21.30, medmindre andet er nævnt i vores program. Til møderne er der altid mulighed for at få en snak over en kop kaffe.

Ud over tirsdagsmøder og bibelkreds samles vi også til andre arrangementer hen over året.

Alle disse arrangementer og møder er med til at opbygge et levende kristenliv i et godt fællesskab. Alle er altid velkomne til at være en del af dette fællesskab.

Formand
Ulrich Brorson
Hjortespringet 12
8850 Bjerringbro
Tlf. 4240 1983
formand@viborgim.dk

Hvad?: Indre Missions Unge, i daglig tale IMU, er en landsdækkende forening med tilknytning til folkekirken. Vi tror på, at Jesus Kristus lever, og vi ønsker at leve sammen med ham.

Hvor?: Møderne foregår i Hans Tausens Hus, med mindre andet er nævnt.

Hvornår?: Hver torsdag aften kl. 19.30 til ca. 21.30.

Hvorfor?: Selvom mit forhold til Gud er noget personligt, har jeg brug for at komme i et kristent fællesskab, hvor man kan hjælpe hinanden med de problemer og spørgsmål, man har. Men vigtigst af alt møder jeg Gud selv - gennem tale, sang og bøn.

IMU-formand
Karoline Hellwing
Tlf. 2993 7878
formand@viborgimu.dk

JUNIOR-/ TEENKLUB

Junior- / Teenklubben er et alletiders tilbud for dig, som går i 3.-8. klasse.

Det er her, tingene sker og her, hvor juniorer og teenagerne hænger ud og laver alle de fede, sjove og skøre ting, vi har lyst til. Vi mødes hver onsdag fra 19-20.45. Her er vi sammen og hygger os med aftenens aktiviteter, en gang om måneden har vi bibeltime, hvor vi fordyber os i de emner, der er spændende, når man er juniorer/teenagere og kristen. Aktiviteterne er meget forskellige. Der er f.eks. klubaftener, sportsaftener eller aftener ud af huset f.eks. i svømmehallen.

Du behøver ikke være speciel "super-kristen" for at komme i junior-/teenklubben. Du er velkommen, som du er - og der er plads til alle.

Kontingent: 150 kr./halvår

Lederteam

Søren Sundgaard
Laura Nymark
Jacob Stensgaard

Tlf. 6172 1568
sunds.it@gmail.com

BØRNEKLUB

Børneklub 5 - 10 år - Onsdag 16.30 - 17.45

Børneklubben er en del af Danmarks Folkekirkelige Søndagsskoler.
Vi har til formål af bringe Bibelens fortællinger til børn.
Derved ønsker vi at være et tilbud om hjælp til at oplære i den kristne tro, som det lyder ved dåben.
Det koster 75 kr. pr. halvår.
Børneklubben mødes på 1. sal i Hans Tausens Hus.

Kristian Sørensen
Tlf. 2149 8542
jannikristian@gmail.com

LEGESTUE

Legestue 0 - 4 år - Onsdag 16.30 - 17.45

Legestuen er åben for børn i alderen 0–4 år og deres forældre.
Vi skal lege, synge og høre om Jesus.
Legestuen holder til i Hans Tausens Hus og er tilknyttet Danmarks Folkekirkelige Søndagsskoler.
Det koster 50 kr. pr. barn pr. halvår at deltage i Legestuen.
Vi glæder os til at se dig!

Lene Mouridsen
Tlf. 5086 1676
lenemouridsen@gmail.com

GOSPEL-KIDS

Kan du li' at synge og danse, så er Gospel-kids måske noget for dig. Her kan du synge om Gud og Jesus og bruge hele kroppen til at fortælle om ham.

Vi mødes torsdage kl. 16.30-17.45, og alle børn fra 5 år kan være med, og det koster kun 50 kr. pr. halvår.

Mette S. Larsen
Tlf. 3032 8493
mette_ni@hotmail.com

HVEM ER HVEM?

Hans Tausens Hus
Boyesgade 7A
8800 Viborg
info@viborgim.dk

IMU-formand
Karoline Hellwing
Tlf. 2993 7878

Husudvalg
Jan Laursen
Tlf. 2049 1254

Vicevært*
Kim Kvist
Tlf. 2892 5042

Bibelkredse
Kirstina Laursen
Tlf. 5047 0279

Eftermiddagsmøder
Gerda Jespersen
Tlf. 2146 8780

IM-formand
Ulrich Brorson
Tlf. 4240 1983
formand@viborgim.dk

Ungdomskonsulent
Jim Pfrogner
jim@imu.dk
Tlf. 2396 0862

Programudvalg
Jens Kr. Jensen
Tlf. 9387 4400
Programudvalg@
viborgim.dk

Kasserer og
koordinator
for bidragsydere
Kurt Bech
Tlf. 2544 4033
dkbech@youmail.dk

Bedemøder og
besøgstjeneste
Hanne Møller
Tlf. 3013 5852

Teknik,
musik & bogsalg
Henrik Laursen
henrik@famlau.dk
Tlf. 2140 7485

**Aftale løber til oktober.*

BESTYRELSE

IM-bestyrelse

Formand*	Ulrich Brorson
	Lis Madsen
	Bebbe L. Jensen
	Hanne Møller
	Thais A. Bjerregaard
	Kirstina Laursen
Kasserer**	Kurt Bech

**Bestyrelsen har ikke konstitueret sig i skrivende stung.*

IMU-bestyrelsen

Formand	Karoline Hellwing
Næstformand	Troels Madsen
Sekretær	Alex Utoft
Menig	Jacob Stensgaard
	Jakob Sonne Mortensen
Kasserer**	Thomas Bakbo

*** sidder udenfor bestyrelsen/udvalget.*

GÅ PÅ GADEN MED IMU

I maj 2018 startede IMU gadeevangelisation op igen, denne gang har vi den tidlligere cafebus med, som nu hedder SnakTro. Vi er blevet en del af et netværk af gadeevangelister over hele Danmark. Og vil meget gerne have flere med.
Vi mødes første fredag i måneden kl. 22. til ca. 03. Selvom I ikke kan komme, vil vi meget gerne opfordre til forbøn for dem, der går på gaden.

SNAK TRO

Jesus siger: »Mig er givet al magt i himlen og på jorden. Gå derfor hen og gør alle folkeslagene til mine disciple,(...) Og se, jeg er med jer alle dage indtil verdens ende.«
(Matt. 28,17-20)

YDERLIGERE INFORMATION

Kørsel til møder
Ordningen er for alle. Når du tilmelder dig til kørsel, bliver du hentet ved dit hjem og bliver kørt tilbage igen, når mødet er forbi.

Eftermiddagsmøder, Ester og Launy - 8660 3337

Aftenmøder
Øst - Else og Orla – 8667 5624
Vest - Gerda og Kai – 2487 8780
Nord - Ester og Launy – 8660 3337

Bibelkreds
Bibelkredsene samles i private hjem, hvor forskellige emner inden for den kristne tro drøftes.
Ønsker du at komme med i en bibelkreds?
Kontakt Kirstina Laursen– 5047 0279

Besøgsven
Har du brug for besøg, eller ønsker du at være besøgsven? Kontakt Hanne Møller -
Tlf. 3013 5852

Kaffehold
Ønsker du at være med på et kaffehold eller bage brød til møderne, kan du kontakte Hanne Flyvholm på tlf. 4283 4027.

Kaffeabonnement
Der er mulighed for at betale kaffe for et halvt år. Det koster 250 kr., som betales til kassereren el. via MobilePay (4 46 46) med kommentar "KaffeAbb".

Bidragsyder
Ønsker du at blive bidragsyder til Indre Mission Viborg, kan du henvende dig til Kurt Bech (side 19).
Bidragsydere har stemmeret ved generalforsamlingen.

Gaver og mobilbetaling
Der er mulighed for at give en gave ved møderne eller at indbetale til vores konto i Hvidbjerg bank:
Kontonr : 7500 7017892

Det er muligt at betale kaffe el. gave via MobilePay. nr. "4 46 46".
Noter formål - f.eks. "kaffe", "DFS" el. "gave" i kommentarfelt samt evt. givernr, hvis gaven skal indberettes.

Vi opfordrer til at give gaver via MobilePay el. bankoverførsel.

Gavebidragene går til dækning af udgifter i forbindelse med aktiviteterne i Indre Mission Viborg.
Vi gør opmærksom på muligheden for at fradrage gaver til Indre Mission i skat. Kontakt evt. kassereren for yderligere information.

FADERVOR

Gospel-Kids har udgivet en helt ny børne-cd med navnet "Fadervor"

Det er nogle gode tekster, som man kan begynde at synge lidt med på efter at have hørt cd'en. Musikken er glad og energisk og fungerer godt til leg og dans.

Med sangene sættes der flere ord på Fadervor, og det gøres i børnehøjde med et hverdagsnært og relevant sprog. De forskellige led i bønnen har hver fået en sang, mens den sidste sang hedder Fadervor og er en bøn om, at Gud må hjælpe os til at bede Fadervor.

Udgivelsen rammer fint ind i en tid med corona – for med Fadervor beder vi aldrig alene. Det er en fællesskabsbøn, hvor vi er sammen, også når vi sidder hver for sig. Det er en bøn, vi beder sammen med vores kristne brødre og søstre over hele jorden.

Når du køber cd'en, får du samtidig en personlig kode, så du kan downloade albummet digitalt.
Find den hos lohse.dk el. hos Henrik Laursen.

SOMMEREN 2021

Indre Mission har en lang tradition for at afholde bibelcampings landet over igennem hele sommeren. Igen i 2021 må vi desværre forvente, at det bliver ramt af covid-19 restriktioner i et el. andet omfang. Dermed ikke sagt, at der ikke er bibelcampings - langt fra. Vi vil opfordre til, at man holder sig orienteret på indremissions hjemmeside - bibelcamp.dk.

Derudover vil vi også opfordre til at benytte det store arkiv, der findes med forkyndelse i Indre Missions medie arkiv - find links på bibelcamp.dk.

KÆRLIGHED ER FRIHEDEN TIL AT VÆLGE

Kærlighedens afgørende livsbetingelser er frihed og fællesskab. Gud giver os frihed til at tro på Jesus, fordi han er eksperten i kærlighed.

ELSK! stod der bag på en bil, jeg passerede forleden aften. Jeg gik og funderede over, hvad der kan få mig til at elske.

Der er to ting, jeg har lyst til at nævne. Den første er frihed. Det, at jeg kan vælge at elske eller lade være. Denne frihed er en afgørende livsbetingelse for kærligheden.

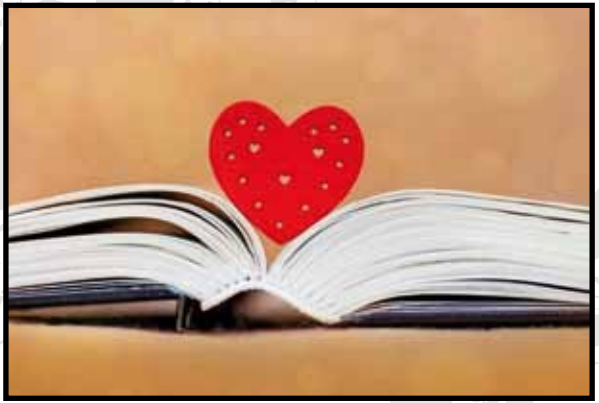

Den anden ting er relationen. Når jeg er sammen med et andet menneske og lærer vedkommende at kende på godt og ondt, opstår kærligheden. Det sker, når vores liv flettes sammen.

Edens have

Da Gud satte Adam og Eva i Edens have, skabte han de afgørende betingelser for kærligheden. Han gav dem friheden til at vælge, om de ville følge hans vilje eller gå deres egne veje. Han placerede træet i haven, som de ikke måtte spise af. Her fik de friheden til at vælge. Uden dette træ havde de blot været kærlighedsløse robotter.

Der står, at Gud gik tur sammen med dem i haven. De kunne være i en relation til Gud og lære ham at kende. På denne måde kunne livet flettes sammen med Gud, og kærligheden blomstre.

Som bekendt gik det galt, Adam og Eva valgte at trodse Gud og spiste af træet.

Frihed og relation

Gud ønsker fortsat et fællesskab med os. Grundbetingelserne er de samme: frihed og relation.

Muligheden for en gåtur i Edens have forsvandt, da Adam og Eva spiste af træet. I stedet kan vi få en relation til Gud ved at møde Jesus. Han demonstrerede med sit liv, at vi er elskede og værdifulde, uanset hvem vi er, hvordan vi ser ud, og hvad vi har gjort. Han inviterer os til fællesskab med sig selv.

Som i Edens have kan vi vælge. Han tvinger ingen!

Jeg vil gerne opfordre dig til at lade dit liv flette sammen med hans. Bibelen udråber ham til eksperten, hvad angår kærlighed!

Skrevet af Lilian Holm Kofod
Kilde: JesusNet.dk

Hvad er det evige liv? Er der en Gud? På jesusnet.dk kan du finde svar på alt om Gud, Bibelen, Jesus, kirke og kristendom. Du kan også selv stille dine spørgsmål og få svar på netop det, du tumler med.

Hans Tausens Hus
Boyesgade 7a
8800 Viborg

• • •

www.viborgim.dk
www.viborgimu.dk